

( ) 学校 ( ) 年 ( ) 組

名前 ( )

正しい組み合わせを線でつないでみましょう。

### 1 土偶の名前

- |      |   |      |
|------|---|------|
| 縄文の  | ・ | 女神   |
| 仮面の  | ・ | 姫    |
| おやゆび | ・ | ビーナス |



### 2 考古館とかかわりのある人物の名前

- |    |   |     |
|----|---|-----|
| 宮坂 | ・ | 小平治 |
| 藤森 | ・ | 英弑  |
| 小平 | ・ | 栄一  |

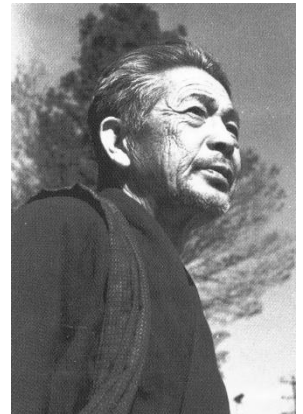

### 3 茅野市にある博物館の名前

- |     |   |       |
|-----|---|-------|
| 八ヶ岳 | ・ | 総合博物館 |
| 神長官 | ・ | 縄文考古館 |
| 尖石  | ・ | 守矢史料館 |



4 土器や土偶と出土した遺跡の正しい組み合わせ

- |         |   |   |       |
|---------|---|---|-------|
| 縄文のビーナス | ・ | ・ | 尖石遺跡  |
| 仮面の女神   | ・ | ・ | 中ッ原遺跡 |
| 蛇体把手付深鉢 | ・ | ・ | 棚畑遺跡  |



5 土偶の写真と名前、出土した場所（都道府県）の正しい組み合わせ

<写真提供（五十音順）：函館市教育委員会、八戸市埋蔵文化財センター是川縄文館、山形県立博物館>



- |       |         |      |       |      |
|-------|---------|------|-------|------|
| ・     | ・       | ・    | ・     | ・    |
| ・     | ・       | ・    | ・     | ・    |
| 縄文の女神 | 縄文のビーナス | 中空土偶 | 仮面の女神 | 合掌土偶 |
| ・     | ・       | ・    | ・     | ・    |
| ・     | ・       | ・    | ・     | ・    |
| 長野県   | 青森県     | 北海道  | 長野県   | 山形県  |

6 3枚の写真と名前の正しい組み合わせ



.



.



.

ヒスイ

コハク

黒曜石

7 4枚の土器の写真と名前の正しい組み合わせ



.



.



.



.

浅鉢形土器

有孔罽付土器

蛇体把手付深鉢

吊手土器

8 それぞれの土偶の写真と、土偶のつくりの正しい組み合わせ

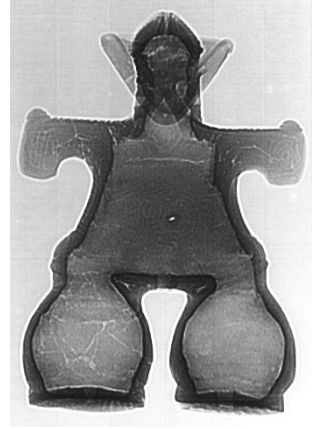
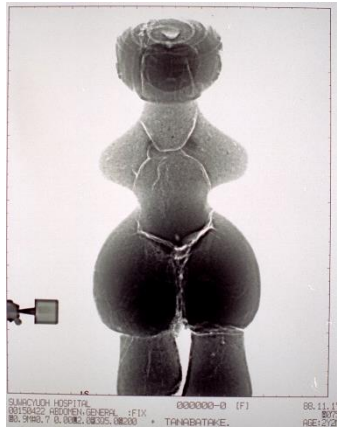

中空土偶

中実土偶

9 それぞれの土器と時代区分の正しい組み合わせ



後期

早期

晩期

前期

中期

10 5枚の写真と年代の正しい組み合わせ

(5枚の写真は、考古館や、考古館の元となった建物です)

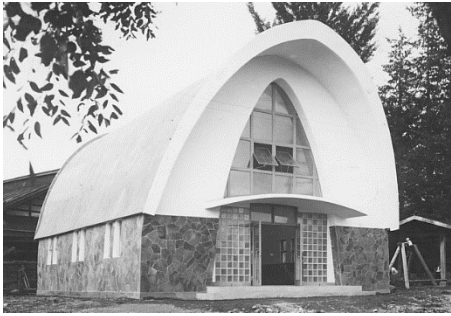

①



②



③

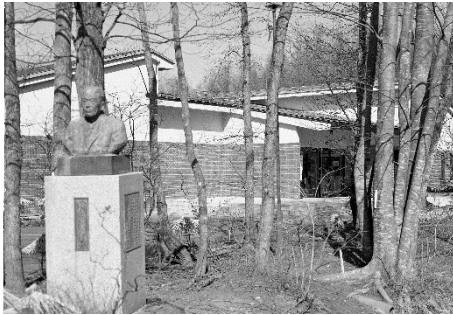

④



⑤

①

・

昭和24年

②

・

昭和26年

③

・

昭和30年

④

・

昭和54年

⑤

・

平成12年